

Organigramme de la DSDEN du Bas-Rhin (67)

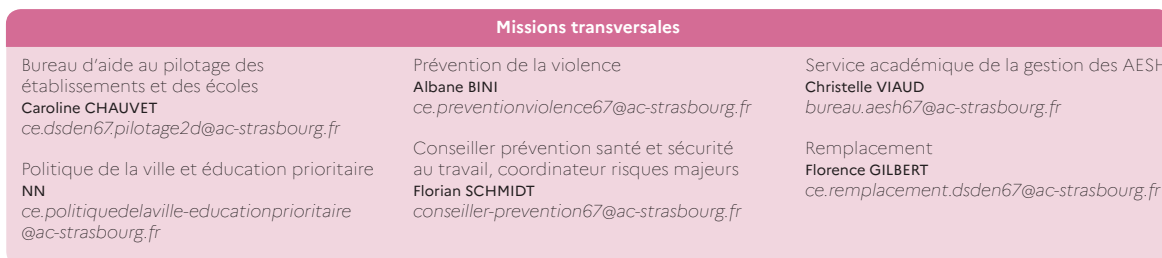
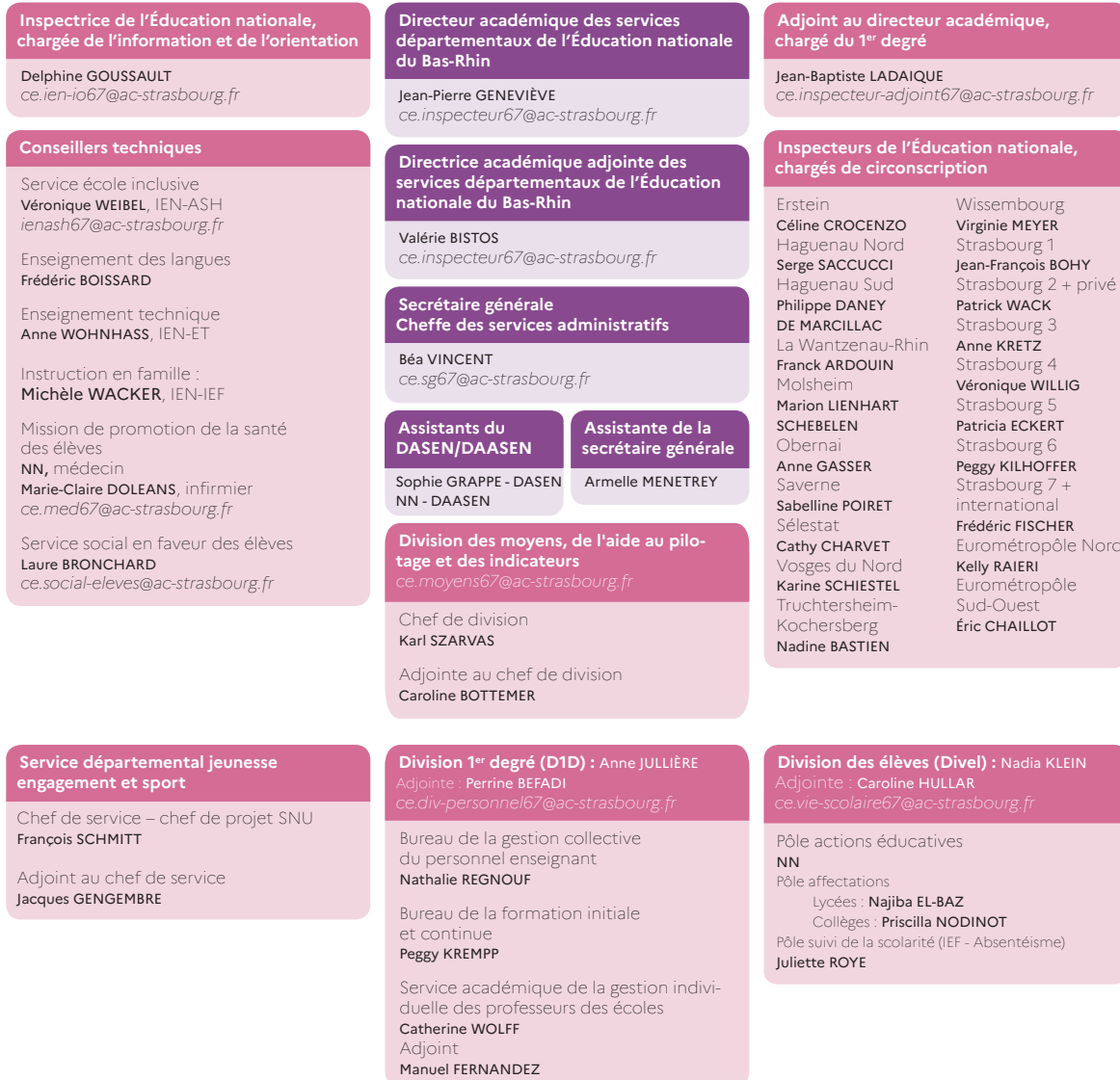

Cet organigramme est susceptible d'évoluer

IEN-IO / ET / ASH: inspecteur de l'Éducation nationale – information-orientation / Enseignement technique / Adaptation scolaire et scolarisation des élèves handicapés
NN : non nommé(e)

Adresse postale : 65 avenue de la Forêt-Noire - 67083 Strasbourg Cedex
 Tél. 03 88 45 92 92 / Mél : ce.ia67@ac-strasbourg.fr
 Horaires d'ouverture au public du lundi au vendredi de 8h30 à 12h et de 13h30 à 17h

Organigramme des inspections DSDEN du Bas-Rhin (67)

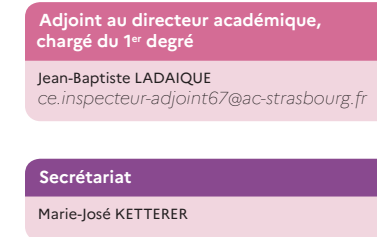

Cet organigramme est susceptible d'évoluer

Adresse postale : 65 avenue de la Forêt-Noire - 67083 Strasbourg Cedex
 Tél. 03 88 45 92 92 / Mél : ce.ia67@ac-strasbourg.fr
 Horaires d'ouverture au public du lundi au vendredi de 8h30 à 12h et de 13h30 à 17h