l'agenDaac

le journal d'information de l'action culturelle

NUMÉRO 37 • NOVEMBRE 2017

académie Strasbourg

Partez en week-end littéraire au Festival du Livre de Colmar

Les **25** et **26 novembre 2017** se déroulera, au **Parc des Expositions de la ville de Colmar**, le **Festival du livre de Colmar**. Pour cette 28e édition, la manifestation (auparavant nommée « Salon ») fait peau neuve en adoptant l'appellation « Festival » : le terme choisi permet d'englober les nombreux événements littéraires qui ont lieu à Colmar autour et pendant le Festival. Ce temps fort est orchestré par les acteurs du livre de la ville, libraires et bibliothécaires notamment. Les deux journées du Festival mettent à l'honneur le livre en offrant aux visiteurs, adultes et enfants, un programme d'activités riche construit cette année autour du thème « On lirait le Sud » ; un thème sur lequel les enseignants travaillent en amont avec leurs élèves. Les visiteurs du Festival qui le désirent auront l'opportunité de **s'essayer à la calligraphie, à la gravure ou encore de profiter d'une initiation à la pratique d'un instrument de musique**. Petits et grands, amoureux du livre, sont conviés à des rendez-vous littéraires en présence d'auteurs venus partager leur passion des Lettres. Il sera possible de (re)découvrir et d'échanger avec les écrivains **Véronique Ovaldé**, **Carole Martinez**, **Fatou Diome**, **Franck Pavloff**, **Abd al Malik**, entre autres invités car le Festival convie chaque année plusieurs centaines d'auteurs. À ces temps privilégiés que représentent les rencontres s'ajouteront des expositions, des ateliers d'écriture, des séances de conte, des concerts, des jeux et des dégustations musicales : autant de façons et d'opportunités de célébrer le livre le temps d'un week-end. Retrouvez l'ensemble de ces informations sur **le site dédié au Festival du livre de Colmar**.

SOMMAIRE

Page 1 – PARTEZ EN WEEK-END LITTÉRAIRE AU FESTIVAL DU LIVRE DE COLMAR

Page 2 – LE PRIX LITTÉRAIRE DES LYCÉENS PROFESSIONNELS DU HAUT RHIN
– LE PRINTEMPS DE L'ÉCRITURE ET MUSÉE UNTERLINDEN
– "SUR TOUS LES TONS" DOUZIÈME ÉDITION DU CONCOURS "DIS-MOI DIX MOTS"

Page 3 – CÉRÉMONIE OFFICIELLE DE REMISE DES LABELS E3D
– OBTENIR LA LABELLISATION ACADÉMIQUE E3D
– JEUNES REPORTERS POUR L'ENVIRONNEMENT
– APPEL À PROJETS DANS LE CADRE DE LA JOURNÉE INTERNATIONALE DES FORÊTS
– LA COLLECTION DES CAHIERS D'ARIENA
– ORGANISER UNE SIMULATION DE NÉGOCIATIONS CLIMATIQUES DANS VOTRE ÉTABLISSEMENT !

Page 4 – 1ER BILAN DU JEU-CONCOURS TRINATIONAL D'ARCHITECTURE 2017 POUR ÉLÈVES : " VITE, VITE CONSTRUIS UNE VILLE"
– APPEL À PROJETS RENCONTRES CHORALES 2017/18
– CINÉ-DÉBAT : À NOUS DE JOUER

Page 5 – "NOUS ET LES AUTRES. DES PRÉJUGÉS AU RASCISME"
– LES RENDEZ-VOUS DE L'ATELIER CANOPÉ 67

Page 6 – RETOUR SUR LA FÊTE DE LA SCIENCE
– ÉVÉNEMENT : MA THÈSE EN 180 SECONDES SESSION SPÉCIALE LYCÉENS
– AGENDA DE LA NEF DES SCIENCES
– SCIENCE ON TOURNE !
– PARLEMENT DES SCIENCEs

– Cliquer sur un S en fin d'article, vous permet de revenir au sommaire

Le prix littéraire des lycéens professionnels du Haut-Rhin

Créé en 1994, le Prix littéraire des lycéens professionnels du Haut-Rhin fête cette année ses 23 ans d'existence. D'abord destiné à des établissements mulhousiens, il s'est très vite étendu à d'autres établissements du Haut-Rhin dont il regroupe aujourd'hui une grande majorité (24 lycées professionnels et CFA). Les élèves touchés appartiennent à une grande diversité de niveau (du DIMA à terminale BAC-PRO, en formation continue comme en apprentissage).

La coordination du prix est assurée par un comité de pilotage entièrement bénévole.
Le prix a pour ambition de mettre la littérature à hauteur d'intérêt des lycéens professionnels et des apprentis.

Dans cette optique, il constitue un véritable espace de liberté de la parole critique des élèves qui seront invités à s'exprimer au moment de la cérémonie de remise du prix.
La sélection des ouvrages en lice est effectuée chaque année par un comité de lecteurs. Un soin particulier lui est accordé : les œuvres choisies ne peuvent en aucun cas relever d'une conception affadie et mièvre de la littérature de jeunesse mais doivent au contraire correspondre aux questionnements du monde contemporain et aux préoccupations des élèves. La sélection ne s'interdit pas de puiser dans le corpus des ouvrages récents de littérature générale (ouvrages publiés dans les deux années précédant le prix) tout en gardant à l'esprit la réalité des compétences de lecture des élèves concernés.
La lecture des œuvres est également assortie d'un dispositif de rencontres d'écrivains : chaque classe participant au prix se voit offrir la possibilité de rencontrer au moins l'un des auteurs en lice.

La remise du prix s'effectue en fin d'année scolaire à l'**Espace Grün de Cernay** ; cette année, **cette cérémonie aura lieu le 15 mai 2018**. Les élèves viennent alors exposer sur scène les arguments qui les ont conduits à préférer tel ouvrage plutôt qu'un autre. La présence d'un faciliteur graphique qui retranscrit les débats sous la forme de vignettes historiées permet d'accompagner la phase de délibération finale et de vote durant lesquels le lauréat du prix est désigné.
Enfin, une **conférence de presse est organisée au lycée Roosevelt** (**le 17 mai 2018 cette année**) afin d'assurer la diffusion de l'information.

Davantage d'informations sur le prix
sont disponibles sur le **site** qui lui est consacré.

Le Printemps de l'écriture et le Musée Unterlinden de Colmar

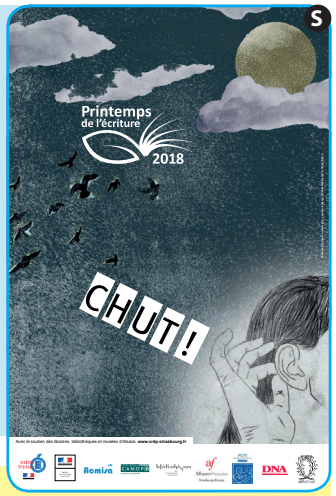

Le Musée Unterlinden de Colmar propose cette année aux enseignants des premier et second degrés des parcours pédagogiques en lien avec la thématique « **Chut !** » du **Printemps de l'écriture 2018**.

Dans la quiétude et le silence qui président à la contemplation des œuvres, une place est faite à la parole et à l'écriture.

Les parcours sont téléchargeables sur **le site du Printemps de l'écriture**.

De plus amples informations peuvent être obtenues auprès de **Xavier Gaschy** (**Xavier.Gaschy@ac-strasbourg.fr**), professeur-relais auprès du Musée Unterlinden de Colmar.

« Sur tous les tons »
Douzième édition du concours « Dis-moi dix mots »

La douzième édition du concours "Dis-moi dix mots"
nous invite cette année à réfléchir aux usages de la parole.

C'est en effet la thématique "**Sur tous les tons**" qui a été retenue par les partenaires francophones du concours. Elle regroupe les dix mots soumis à la sagacité et à la créativité des classes : accent, bagou, griot, jactance, ohé, placoter, susurrer, truculent, voix, volubile.

Les enseignants, en France comme à l'étranger, trouveront de nombreuses ressources sur la page dédiée du **site du Réseau Canopé**.

Des chroniques, des animations, une exposition et des fiches français langue maternelle, français langue seconde et français langue étrangère ont été élaborées.

Les **inscriptions** s'effectuent **en ligne sur le site du Réseau Canopé**
entre **le 2 octobre et le 18 décembre 2017**.
La date limite de **dépôt des productions** est fixée au **20 mars 2018**.

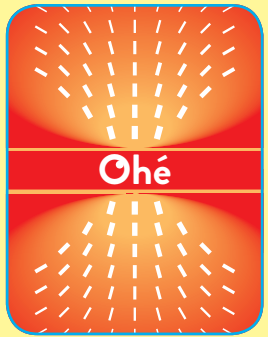

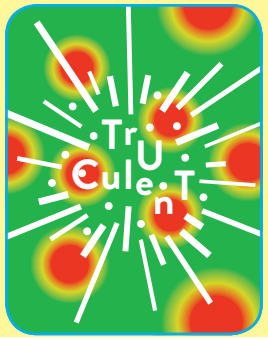

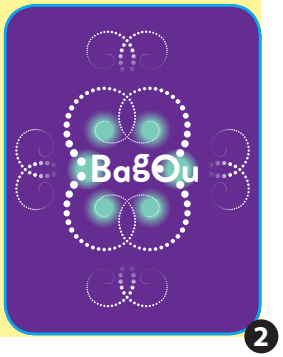

Cérémonie officielle de remise des labels E3D

Sophie Béjean, rectrice de l'Académie de Strasbourg, chancelière des universités d'Alsace a remis officiellement, le jeudi 19 octobre 2017 après-midi, le label académique E3D (École | établissement en démarche globale de développement durable) aux 29 écoles, établissements scolaires et cités scolaires de l'académie ayant candidaté au printemps 2017.

La labellisation académique E3D valorise les démarches globales des écoles et des établissements scolaires en faveur du développement durable. Elle est décernée en partenariat avec la Direction régionale de l'environnement, de l'aménagement et du logement (**DREAL**), la Région Grand Est, les Conseils départementaux du Bas-Rhin et du Haut-Rhin, l'Eurométropole de Strasbourg, l'Association régionale pour l'initiation à l'environnement et à la nature en Alsace (**Ariena**) et EDF.

Pour en savoir plus

Appel à projets dans le cadre de la Journée internationale des forêts

Quatrième pays le plus boisé de l'Union Européenne, la France a sa **Journée internationale des forêts**, le **21 mars**. À cette occasion, vous pouvez organiser un **parcours pédagogique** « **La Forêt s'invite à l'École** » dans le cadre de la Journée internationale des forêts et faire découvrir à vos élèves les trois fonctions écologiques, économiques et sociales de la forêt. De plus, vous pourrez bénéficier gratuitement, dans la limite des stocks disponibles, **de plants d'arbres et/ou d'animations de forestiers**, si votre projet est validé. Vous pourrez également recevoir un soutien à la communication afin de faire connaître votre événement auprès des journalistes de votre région.

Pour en savoir plus

Obtenir la labellisation académique E3D

Depuis la rentrée 2016, l'**académie de Strasbourg** et ses partenaires proposent aux **écoles**, **collèges** et **lycées** alsaciens de **candidater à la labellisation E3D** (**consulter la page dédiée sur les pages EDD du site académique**).

Ainsi, **29 écoles**, **établissements scolaires et cités scolaires se sont vus décerner le label E3D au cours de l'année scolaire 2016/2017** (**consulter la carte interactive des écoles|établissements labellisés**).

L'obtention de ce label E3D constituera, pour l'école ou l'établissement scolaire, un atout pour mobiliser l'ensemble des personnels et des élèves autour d'une démarche lisible, attractive et fédératrice qui s'inscrit pleinement dans les parcours (citoyen, santé, avenir et EAC), en cohérence avec le projet académique 2017-2020.

Pour en savoir plus

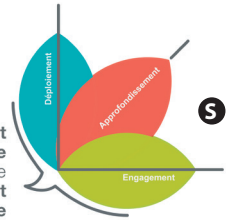

école | établissement en **démarche** globale de **développement durable**

La collection des cahiers d'ariena

Destiné en priorité aux élèves de CM1 et CM2 du Grand Est, chaque numéro se compose d'un cahier de l'élève et d'un guide pédagogique.

Les cahiers d'ariena sont élaborés et édités depuis plus de 20 ans grâce au partenariat fort entre l'**Ariena**, l'éducation nationale et la région Grand Est. La collection se compose actuellement de **14 ouvrages** et **un numéro spécial** qui abordent des thèmes clés de l'éducation au développement durable comme le sol, la forêt, l'urbanisation, la biodiversité, l'alimentation, les énergies, etc.

Pour les numéros les plus récents, une version numérique est directement accessible sur la page internet dédiée à la **collection des cahiers d'ariena**.

Pour en savoir plus

N'hésitez pas à **visionner la vidéo de présentation des cahiers** (4min 30s) pour découvrir tout le potentiel pédagogique de ces supports mis à disposition gratuitement des enseignants qui le souhaitent.

Jeunes Reporters pour l'Environnement

Jeunes Reporters pour l'Environnement sensibilise les 11-18 ans aux enjeux du développement durable, par la réalisation de reportages.

Il est proposé aux collégiens et lycéens, seuls ou en équipe, de réaliser un reportage vidéo, audio ou écrit dans l'esprit du journalisme de solutions.

Date limite d'inscription : **22 décembre 2017**

Date limite d'envoi des reportages : **6 avril 2018**

Pour en savoir plus

Organiser une simulation de négociations climatiques dans votre établissement !

Le **Jardin des sciences** propose à des équipes pédagogiques de les accompagner dans la préparation et la mise en place, au sein de leurs établissements, de **simulations de COP**, durant l'année scolaire 2017/2018.

Quatre établissements (collèges et lycées) alsaciens seront sélectionnés pour y conduire cette expérience.

Chacun devra, avec **une ou deux classes** (ou des élèves volontaires en nombre équivalent), mener le projet, c'est-à-dire :

> préparer les élèves d'une part sur les enjeux, les causes et conséquences du changement climatique, et d'autre part sur les positions des différents groupes d'acteurs (délégations étatiques, lobbys…) ;
> mettre en place un ou des temps de simulation au sein de la classe/l'établissement ;
> d'organiser un temps de compte rendu et d'évaluation.

Le Jardin des sciences propose un accompagnement tout au long du projet : mise à disposition de supports pédagogiques, de ressources documentaires mais aussi un accompagnement humain, pour la prise en main des supports, l'adaptation du programme de préparation, la mise en place du jeu de rôle.

Pour en savoir plus

Jardin des sciences — Université de Strasbourg

1er bilan du Jeu-concours trinational d'Architecture 2017 pour élèves « *Vite, vite construis une ville ! / Hop, hop bau eine Stadt !* »

Organisées par La Maison européenne de l'architecture en partenariat avec l'Académie de Strasbourg dans le cadre du festival franco-germanique *Les Journées de l'architecture l Die Architekturtage*.

Le thème de l'architecture d'urgence exploité sous la forme d'une maquette de ville, organisée en île ou archipel, a été suivi par 2500 élèves, 119 classes de la maternelle au lycée dans le 67, le 68 et le Bade-Würtemberg.

Pour en savoir plus

De nombreuses classes ont même pu bénéficier de l'intervention d'un architecte en classe, mais vu le nombre de demandes, les architectes n'ont pas toujours pu répondre « présents », ce sera mieux l'année prochaine avec l'aide des étudiants de l'Ensas !

Calendrier pour les établissements de Strasbourg et environs :
> Dépôt des maquettes par les professeurs : **à l'Ensas le samedi 9 de 9H à 12H et le lundi 11 décembre de 16H à 20H**
> Retrait des maquettes : **à récupérer à partir du 15 janvier**
> L'exposition débute le **lundi 11 décembre jusqu'au 23 décembre**.

L'**Ensas** fermant entre Noël et Nouvel An, les maquettes seront exposées jusqu'au **13 janvier**.

Invitation à la Remise des prix et au Vernissage de l'exposition le samedi 16 décembre à 10h30 à l'Ensas.

L'équipe de la Maison européenne d'architecture et l'Académie seront ravies de vous accueillir, accompagnés de vos élèves et de leur famille à cet événement joyeux et créatif. Plus vous serez nombreux et plus les élèves seront fiers de présenter leurs travaux et de recevoir leurs récompenses !

Appel à projets Rencontres chorales 2017-2018

Organisées avec le soutien du **GIP-ACMISA**, vos rencontres chorales auront lieu dans l'académie au printemps 2018.

Cette opération, qui trouve naturellement sa place dans le **Parcours d'Éducation Artistique et Culturelle** (PÉAC), vise à donner aux manifestations une dimension artistique et culturelle dépassant l'échelle de leur établissement, notamment en collaborant avec des écoles de musique et/ou des artistes professionnels.

Cette année, nous voudrions étendre nos rencontres chorales aux élèves de collège et lycée de l'eurodistrict en invitant des classes de Strasbourg Eurométropole à rencontrer des classes de l'Ortenau afin de partager un répertoire franco-allemand qui aboutirait à un concert commun.

La date limite pour le dépôt des projets des rencontres chorales est fixée au **4 décembre 2017**, **délai de rigueur**.
Les formulaires et le courrier sont en ligne et devront être accompagnés de la fiche gestion.

Vos projets sont à envoyer par courrier électronique à la DAAC (Délégation Académique à l'Action Culturelle) :
ce.actions-culturelles@ac-strasbourg.fr

Les établissements organisateurs pourront bénéficier d'une subvention forfaitaire de **900 € maximum**.

Ciné-débat À nous de jouer

L'association Alsace Cinémas, réseau des cinémas indépendants d'Alsace, organise des projections du documentaire d'Antoine Fromental, ***À nous de jouer***, en Alsace, début 2018

Le synopsis du film

À Clichy, en banlieue parisienne, le principal du collège Jean Macé a décidé d'encourager les méthodes alternatives pour lutter contre l'échec scolaire. Au cœur de ce projet, deux classes : la classe rugby et la classe théâtre. Cette année, le défi est double – participer aux championnats de France, pour les uns, monter sur la grande scène du théâtre de Clichy, pour les autres.

Avec un mélange de fragilité et d'enthousiasme, À NOUS DE JOUER ! dresse un portrait riche et complexe de la société d'aujourd'hui, tout en posant une question essentielle : comment changer l'école pour que chacun y trouve sa place ?

Lien vers la page du film

Programmez une projection scolaire de ce documentaire, puis un débat en présence du réalisateur lors d'une des dates de présence de ce-dernier en Alsace, entre le 30 janvier et le 2 février 2018.

Pour toute information supplémentaire, n'hésitez pas à contacter **Alix Gersende**, chargée de diffusion régionale.
Alsace Cinémas
31 rue Kageneck
67000 Strasbourg
Tél : 03 88 10 82 77
09 67 01 82 77

« Nous et les autres. Des préjugés au racisme »

Exposition temporaire au Centre européen du résistant déporté (ancien camp de concentration de Natzweiler-Struthof)

Le Centre européen du résistant déporté accueille jusqu'au 20 juin 2018 l'exposition « Nous et les autres. Des préjugés au racisme ». Cette exposition élaborée par le Musée de l'Homme à Paris est enrichie par un espace consacré au nazisme, à la politique raciste qu'il a déclinée notamment au camp de concentration de Natzweiler. L'histoire de la racialisation, les théories scientifiques qui la confortent depuis le XVIIIe siècle, des moulages de têtes en plâtre réalisés par des médecins anatomistes de l'Université de Strasbourg et une riche iconographie (reproductions d'affiches, couvertures de BD, Publicités...) permettent de se rendre compte des stéréotypes raciaux qui circulaient en France et en Europe au XIXe siècle.

Un dernier espace questionne directement les visiteurs : sommes-nous tous racistes ? S'il y a des races de chiens, pourquoi n'y aurait-il pas de races humaines ? Il offre également un état des lieux du racisme aujourd'hui dans notre société et invite chacun à s'interroger sur ses propres préjugés et comportements au quotidien.

Un document pédagogique traduit en allemand, destiné aux professeurs et aux élèves est téléchargeable **sur le site internet du CERD-Struthof**

Des ateliers pédagogiques sont aussi proposés

Contact :
Romain Blandre
professeur-relais
au CERD-Struthof,
romain.blandre@ac-strasbourg.fr

STRUTHOF

Les rendez-vous de l'atelier CANOPÉ 67

Fêtons l'amitié franco-allemande dans notre école/établissement le 22 novembre 2017 de 14h à 18h

Un atelier qui vous permettra de ramener dans vos classes des idées concrètes pour sensibiliser et ouvrir vos élèves à la culture germanique. — Plus d'informations et inscriptions

Salon Lire c'est partir le 6 novembre 2017 de 10h à 17h

À l'atelier Canopé de Strasbourg — **Des livres de littérature jeunesse vendus au prix imbattable de 0.80 cents** !

Clap Kurz ! le 30 novembre 2017 de 9h30 à 11h30

À l'atelier Canopé de Strasbourg — À travers six courts métrages issus des Archives du film du Goethe-Institut, les élèves du CE2 à la 6° découvrent la diversité de la création cinématographique, les différentes techniques de création de courts métrages, et bien sûr parlent allemand !
Inscriptions auprès de : raphael.lepinay@reseau-canope.fr

Spectacle franco-allemand Les Ökolos le 7 décembre 2017 de 9h30 à 11h

Avec humour et poésie, "Les Ökolos" éveillent l'intérêt des élèves (cycle 2 et 3) pour l'écologie. Ils suivent sur une journée deux personnages et sont invités à s'interroger sur leur manière de vivre : quelle quantité d'eau utilisons-nous ? Sommes-nous prêts à changer nos habitudes, et comment ?
Plus d'informations et inscriptions

Le film d'animation à l'honneur : Masterclass avec le réalisateur Michel Ocelot

Projection du film Ivan Tsarevitch et la princesse changeante le matin au Cinéma Star et échanges et ateliers avec Michel Ocelot l'après-midi à l'atelier Canopé de Strasbourg.
Plus d'informations et inscriptions

Le 6 décembre 2017

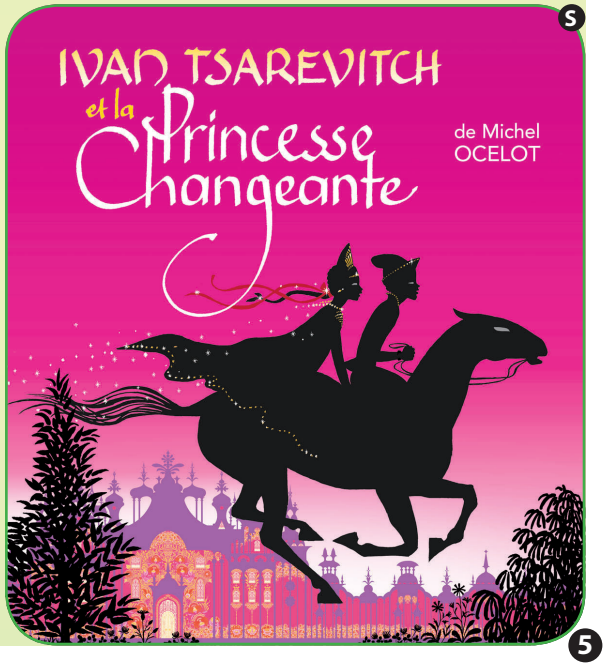

Retour sur la Fête de la Science

Jean Michel Blanquer, ministre de l'Éducation nationale, s'est rendu au village des sciences du palais universitaire de l'Université de Strasbourg le vendredi 13 octobre 2017. En compagnie de **Michel Deneken**, président de l'université de Strasbourg, de **Sophie Béjean**, rectrice de l'académie de Strasbourg et **Hugues Dreyssé**, directeur du Jardin des sciences, il a déambulé entre les différents stands comportant des animations, des expérimentations, des jeux à la fois ludiques et pédagogiques Il a également rencontré les membres de la communauté universitaire, acteurs incontournables de cette fête et quelques uns des 820 élèves du primaire et du secondaire accueillis pour la journée.

Événement : *Ma thèse en 180 secondes* Session spéciale Lycéens

Le concours ***Ma thèse en 180 secondes*** permet à des doctorants de présenter leur sujet de recherche, en français et en termes simples, à un auditoire profane et diversifié. Chaque doctorant ou doctorante doit faire, en trois minutes, un exposé clair, concis et accessible sur son projet de recherche. Le tout avec l'appui d'une seule diapositive !

Pour la deuxième année, une session est réservée aux lycéens le jour de la finale alsacienne, le **jeudi 22 mars 2018 de 13h45 à 16h30**, à l'amphi Cavaillès de Université de Strasbourg.

En plus d'assister aux présentations des doctorants sélectionnés et de voter pour le Prix des lycéens, les élèves auront un temps d'échanges avec les doctorants sur leurs travaux et parcours universitaires.

Pour regarder la finale alsacienne 2017
Pour obtenir des informations sur le concours
Inscriptions en ligne jusqu'au 22 décembre 2017

Agenda de la Nef des Sciences

Les Sciences, ça se discute !

Il s'agit d'un événement annuel, initié par C'est dans l'aire, une collaboration interrégionale de 5 centres de culture scientifique dont la Nef des sciences. **Du 15 novembre au 15 décembre 2017**, expositions, projections de documentaire, débats et conférences sont proposés au grand public comme au public scolaire, sur le thème de l'**érosion de la biodiversité**.

La biodiversité, c'est dans l'aire

Cette exposition sera visible du **14** au **28 novembre 2017** à **L'Aronde** de **Riedisheim** et du **30 novembre** au **20 décembre 2017** au **Musée d'Histoire Naturelle et d'Ethnographie de Colmar**. Elle propose de sensibiliser les visiteurs aux questions de l'évolution de la biodiversité en France métropolitaine mais également dans les territoires d'outre-mer. Cet événement est accessible aux groupes scolaires, en visite libre à Riedisheim, aux conditions tarifaires du musée de Colmar.

La forêt en mouvement

À l'échelle humaine, la forêt nous paraît bien tranquille et immuable. Et pourtant, elle bouge et évolue en permanence ! Sa composition et sa structure ont évolué au fil du temps, du climat et des besoins en bois de l'homme. Venez découvrir son incroyable dynamique à la **Médiathèque** de **Rouffach**, du **15 novembre** au 13 **décembre 2017**. L'exposition est en libre accès le **mercredi de 14h à 17h** et le **samedi de 10h à 12h30**.

La réservation pour les groupes scolaires est obligatoire auprès de la médiathèque au 03 89 78 53 12.

La nature menacée à travers les collections du musée

Une visite guidée est proposée le **vendredi 8 décembre à 19h** par **Jean-Michel Bichain**, chercheur attaché au **Muséum national d'Histoire naturelle de Paris** et président du **Musée d'Histoire Naturelle et d'Ethnographie de Colmar**.

Inscription préalable au 03 89 23 84 15 ou shne.colmar@orange.fr.
Tarif : 3€/personne. **Agenda complet visible ici**

Science on tourne !

Inscrivez votre classe aux prochaines séances de Science on tourne ! (conférences scientifiques retransmises en direct dans les lycées et les collèges).

Prochaines séances :

> **Jeudi 30 novembre de 14h à 15h** : Nanotechnologies, jouer avec la matière.
> **Mardi 5 décembre de 14h à 15h** : Foodyplast, des emballages en plastique bons pour la santé
> **Jeudi 7 décembre de 14h à 15h** : mission Taranis : développement d'instruments à destination de l'exploration spatiale
> **Jeudi 14 décembre de 14h à 15h** : les micropolluants aquatiques océaniques

En savoir plus
Pour s'inscrire

Parlement des Sciences

Les Parlements de sciences sont des journées de discussions et de débat organisées à destination des lycéens alsaciens. Le prochain Parlement de sciences aura lieu le **lundi 16 avril 2018** et donnera l'occasion aux élèves de débattre autour de la thématique "**La ville de demain**".

Pour en savoir plus et pour inscrire votre classe avant le 22 décembre 2017